

Outlook for Mac 2011 APOP設定の解除方法

1. Dockより「Outlook」のアイコンを選択します。

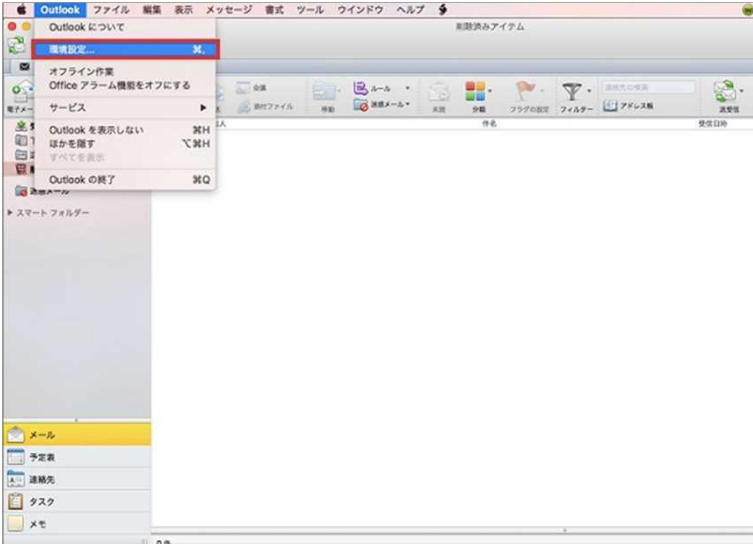

2. メニューバーの「Outlook」から「環境設定」を選択します。

3. 「アカウント」ボタンを選択します。

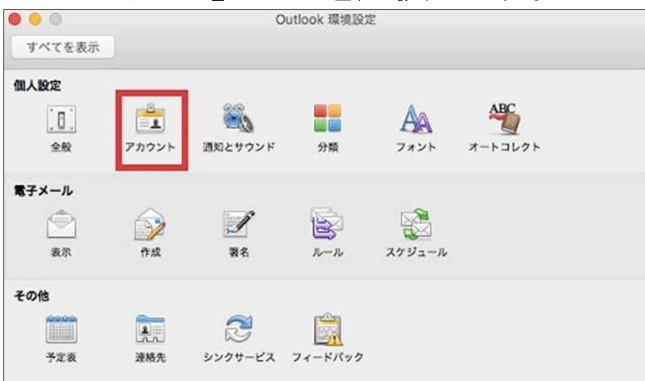

4. 「アカウント」画面で「ご使用のアカウント」を選択してください。

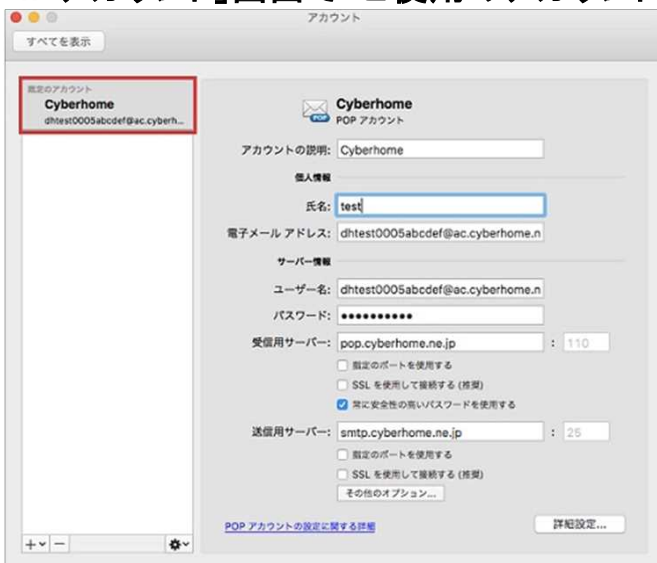

5.「アカウント」画面で、以下のように設定・確認します。

アカウント

すべてを表示

既定のアカウント
Cyberhome
dhtest0005abcdef@ac.cyberh...

Cyberhome
POP アカウント

アカウントの説明: Cyberhome

個人情報

氏名: test

電子メールアドレス: dhtest0005abcdef@ac.cyberhome.n

サーバー情報

ユーザー名: dhtest0005abcdef@ac.cyberhome.n

パスワード: ●●●●●●●●

受信用サーバー: pop.cyberhome.ne.jp : 995

指定のポートを使用する

SSL を使用して接続する (推奨)

常に安全性の高いパスワードを使用する

送信用サーバー: smtp.cyberhome.ne.jp : 465

指定のポートを使用する

SSL を使用して接続する (推奨)

その他のオプション...

POP アカウントの設定に関する詳細

詳細設定...

■個人情報

- 電子メールアドレス: **メールアドレス** が入力されているか確認します。

■サーバー情報

- ユーザー名: **メールアドレス** が入力されているか確認します。
- パスワード: **メールアドレスパスワード** が入力されているか確認します。
※セキュリティ保護のため、パスワードは(●)で表示されます

★受信用サーバー情報

- 受信用サーバー: **pop.cyberhome.ne.jp** となっているか確認します。
- SSLを使用して接続する(推奨)** にチェックを入れます。
※ポート番号が自動的に **995** となることを確認します(受信用サーバーの右の数字)
- 「常に安全性の高いパスワードを使用する」の**チェックを外します**。

★送信用サーバー情報

- 送信用サーバー: **smtp.cyberhome.ne.jp** となっているか確認します。
- 指定のポートを使用するにチェックが入っていることを確認します。
※ポート番号が **465** となっていることを確認(送信用サーバーの右の数字)

- ▲設定 & 確認ができれば手順6へ進みます。

6.「その他のオプション」を選択します。

7.「その他のオプション」画面で、以下のように設定・確認をします。

・認証: 受信サーバー情報の使用 に設定されていることを確認します。

▲設定 & 確認後「OK」を選択します。

8.「×」で閉じて、設定を保存します。

以上でAPOPからPOP3Sへの変更は完了となります。